**дом 136 м² на участке 5 сот.**

Нижний Тагил,

ул Пришвина, д 73

**₽ 8 200 000**

Продам 2-этажный, благоустроенный дом на Старой Гальянке, ул. Пришвина. Дом обшит сайдингом. На первом этаже расположена просторная кухня-гостинная с действующим камином, санузел, большой холл, хозяйственная комната. На втором этаже детская, спальня, имеется гардеробная, игровая комнаты и кладовки. Санузел совмещен, в кафеле, на полу керамогранит. На 1 этаже натяжной потолок. Газ проведен, отопление газовое, скважина. При продаже остается кухонный гарнитур со встроенной техникой (духовой шкаф, варочная поверхность, посудомоечная машина, вытяжка), шкафы - купе в коридоре. Остальная мебель по договорённости. На участке имеется гараж и баня. Баня из бруса на 2 отделения, обшита евровагонкой из липы (парилка) и сосна. На участке плодовых деревья и кустарники, есть 3 грядки, под зелень и мелочь. Возможна продажа по ипотеке. Продаём в связи с переездом в другой город. Показы только в выходные дни, по предварительной договорённости.

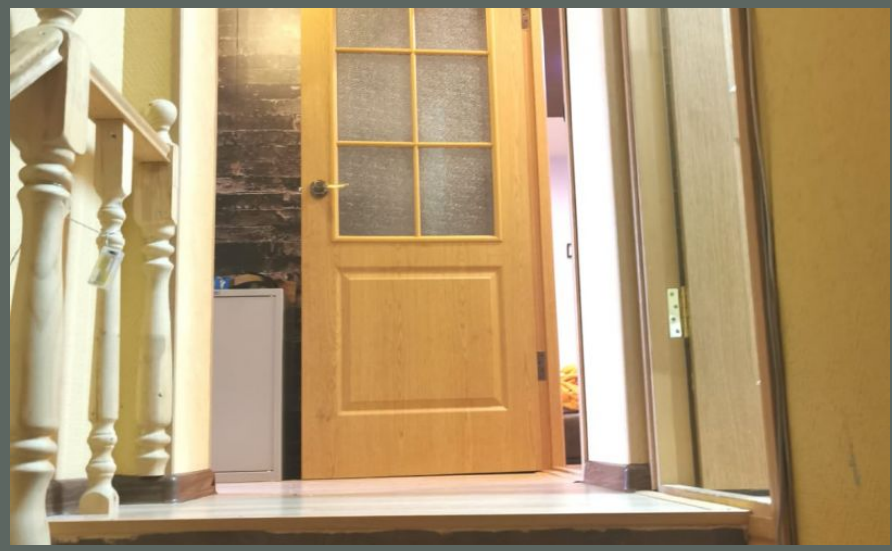

Тип объекта: **дом**
Общая площадь: **136 м²**
Количество этажей: **2**
Тип участка: **ИЖС**
Душ: **В доме**

Тип дома: **деревянный**
Площадь участка: **5 сот.**
Материал стен: **Бревно**
Санузел: **в доме**
Удобства: **благоустроенный**

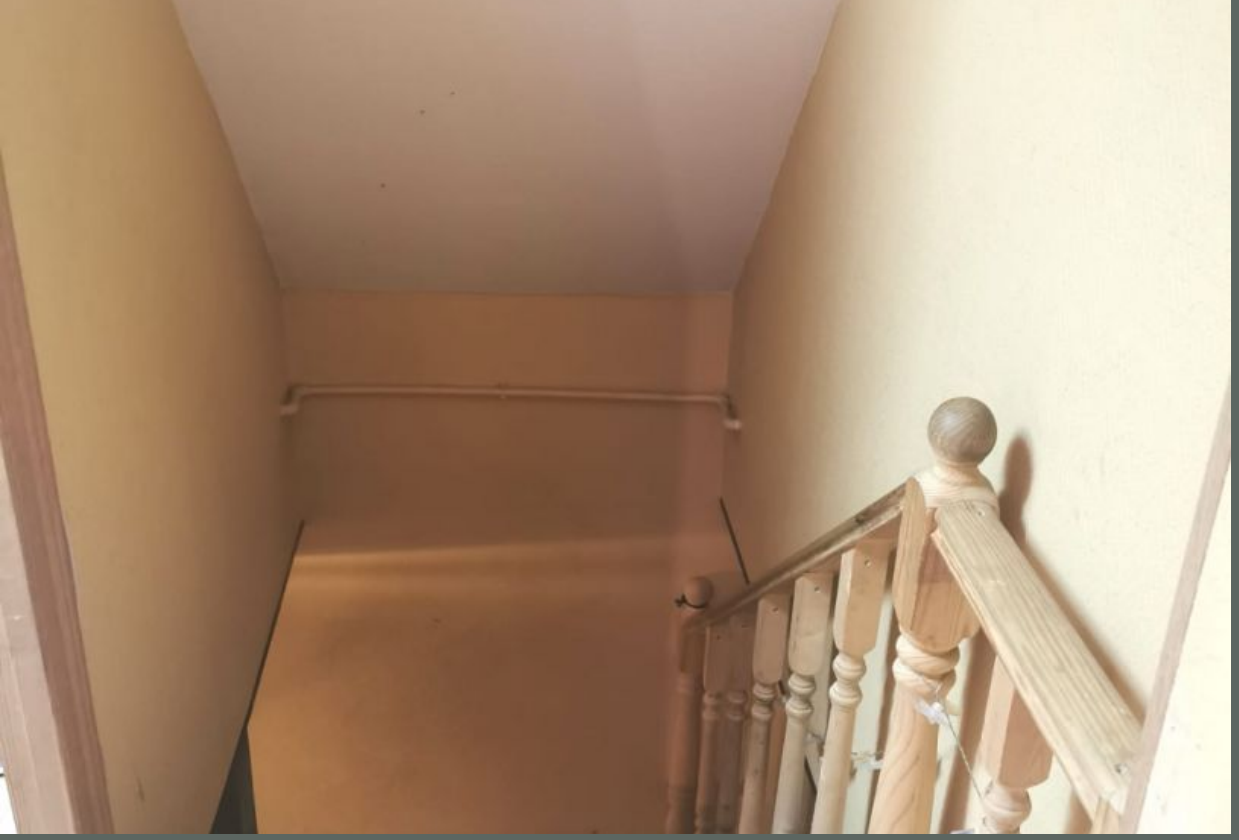

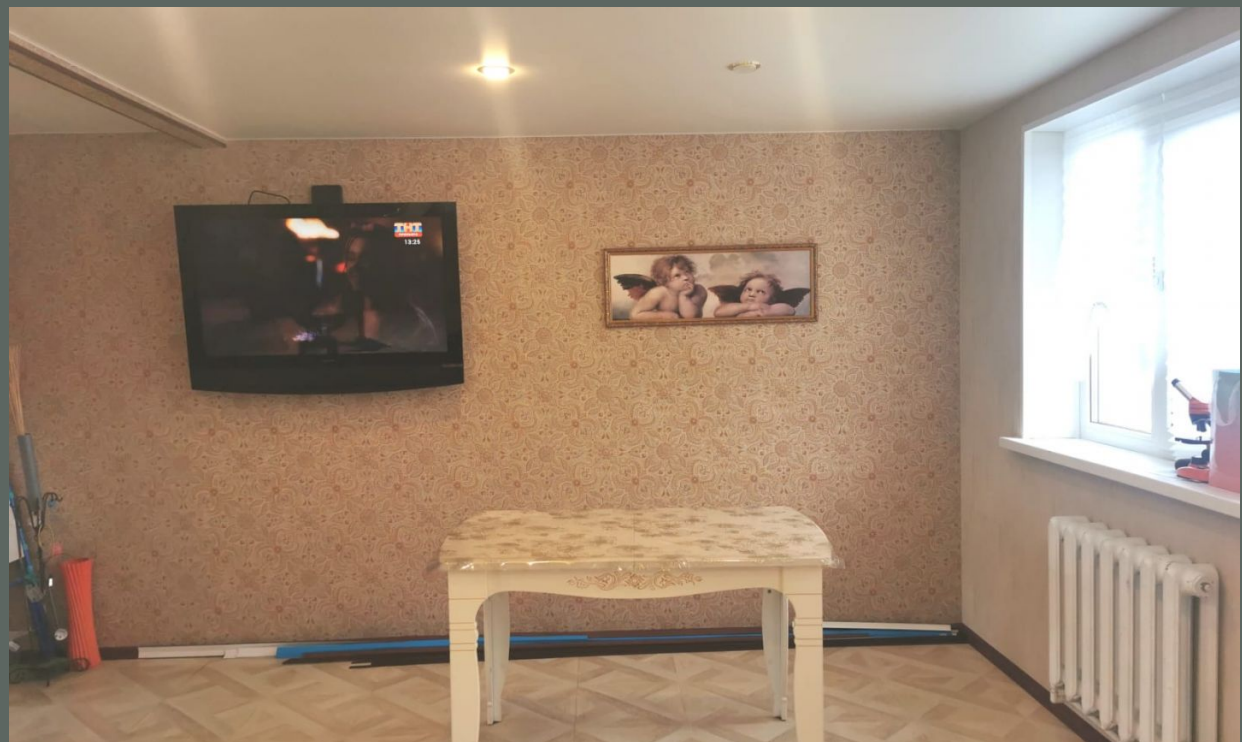

RUSSIA
PHILIPS

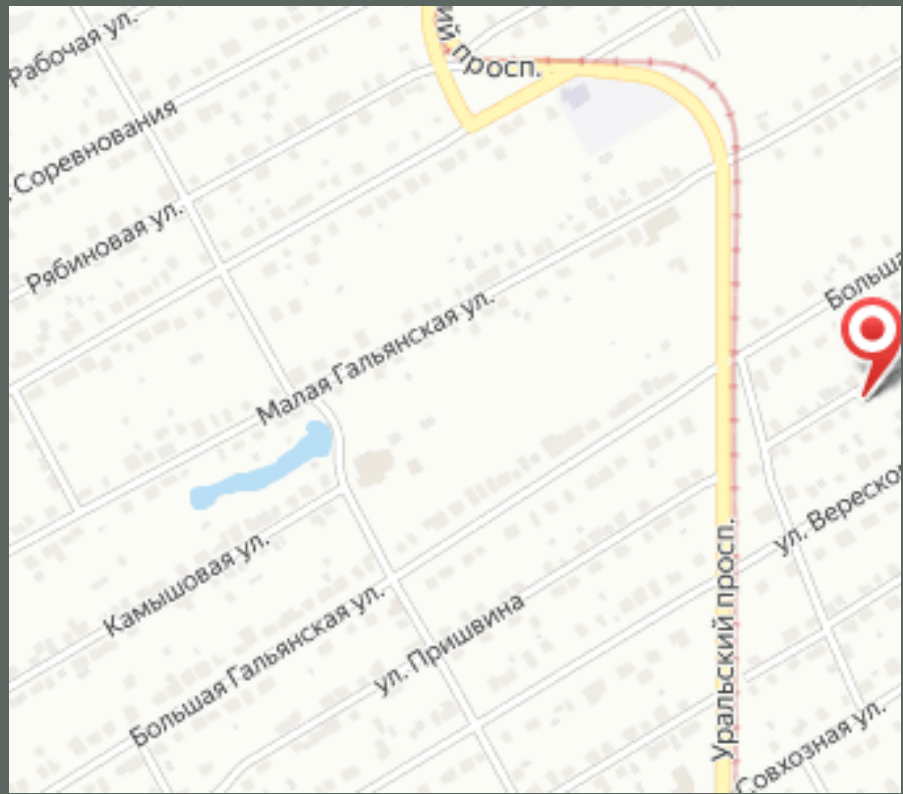
Рабочая ул.
Соревнования
Рябиновая ул.
Малая Гальянская ул.
Камышовая ул.
Большая Гальянская ул.
ул. Пришвина
Уральский просп.
Совхозная ул.